VISIT…

LANZAROTE Caliente.COM

SENZA AMORE

Testo e Musica di Carlo Mazzoni

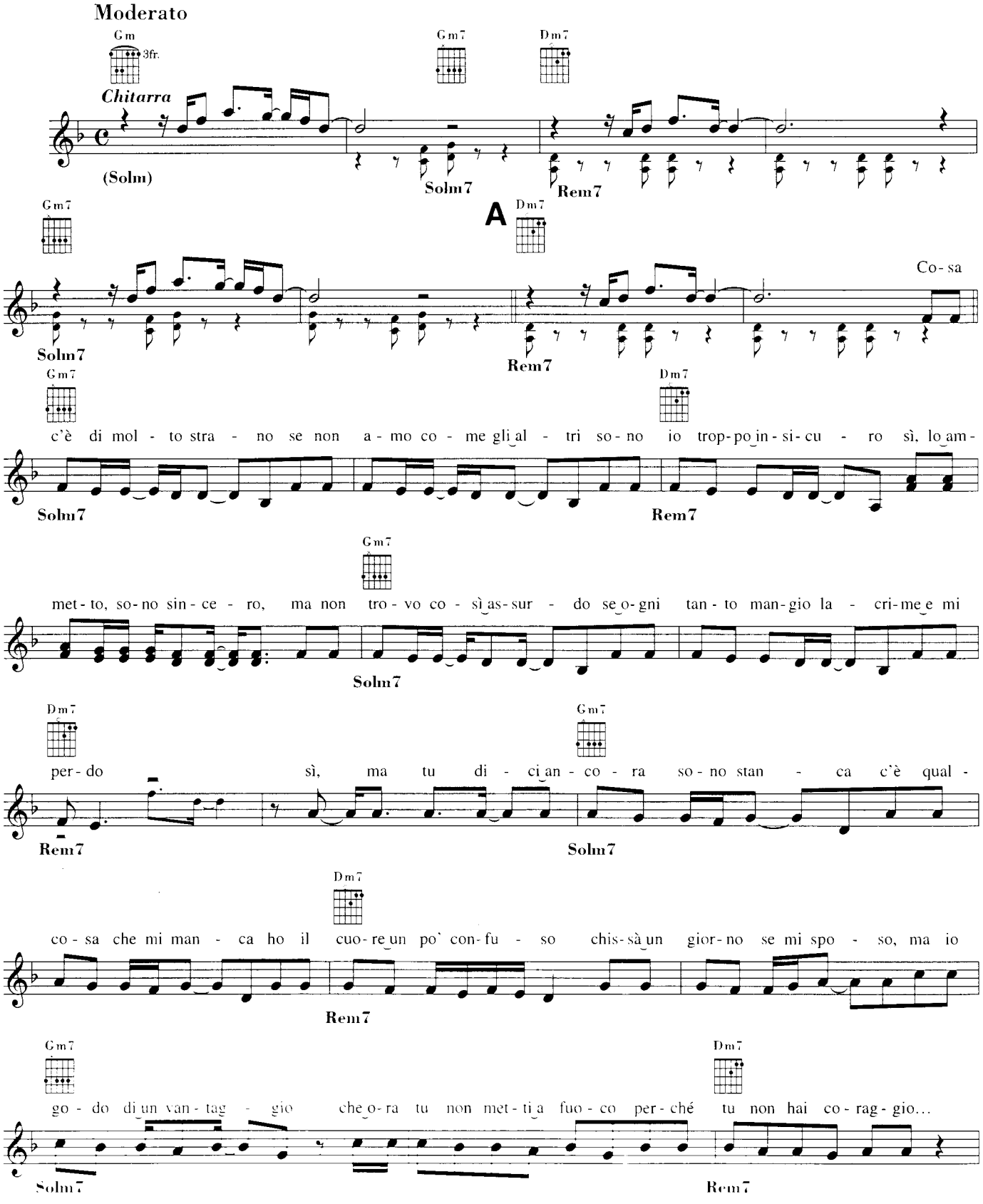

[illegible]

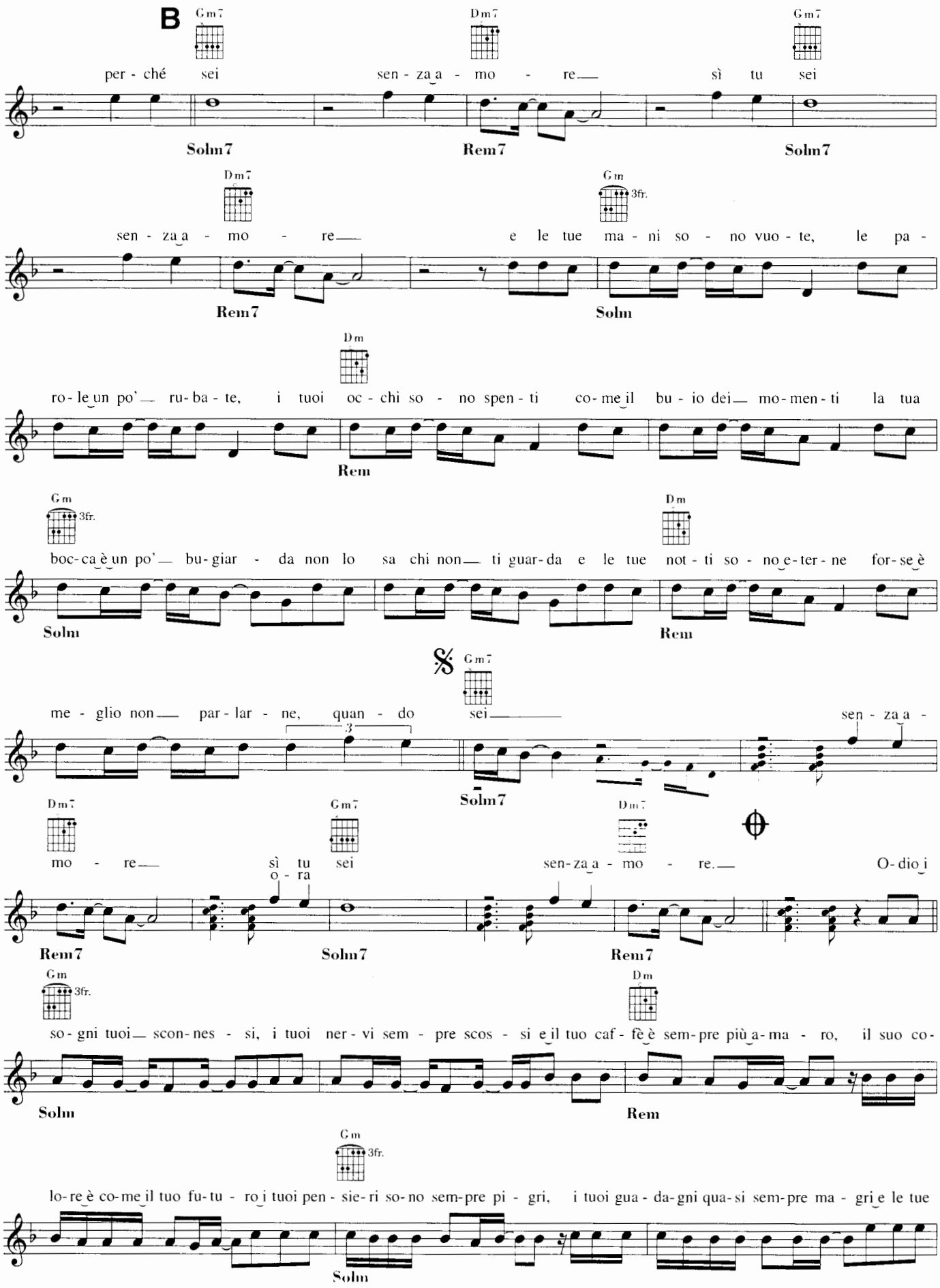
B
Gm7
Dm7
Gm7
per - ché sei sen - za a - mo - re sì tu sei
Solm7
Rem7
Solm7
Dm7
Gm
3fr.
sen - za a - mo - re e le tue ma - ni so - no vuo - te, le pa -
Rem7
Solm
Dm
ro - le un po' ru - ba - te, i tuoi oc - chi so - no spen - ti co - me il bu - io dei mo - men - ti la tua
Rem
Gm
3fr.
Dm
boc - ca è un po' bu - giar - da non lo sa chi non ti guar - da e le tue not - ti so - no e - ter - ne for - se è
Solm
Rem
Gm7
me - glio non par - lar - ne, quan - do sei sen - za a -
3
Solm7
Dm7
Gm7
Dm7
mo - re sì tu sei sen - za a - mo - re. O - dio i
o - ra
Rem7
Solm7
Rem7
Gm
3fr.
Dm
so - gni tuoi scon - nes - si, i tuoi ner - vi sem - pre scos - si e il tuo caf - fè è sem - pre più a - ma - ro, il suo co -
Solm
Rem
Gm
3fr.
lo - re è co - me il tuo fu - tu - ro i tuoi pen - sie - ri so - no sem - pre pi - gri, i tuoi gua - da - gni qua - si sem - pre ma - gri e le tue
Solm

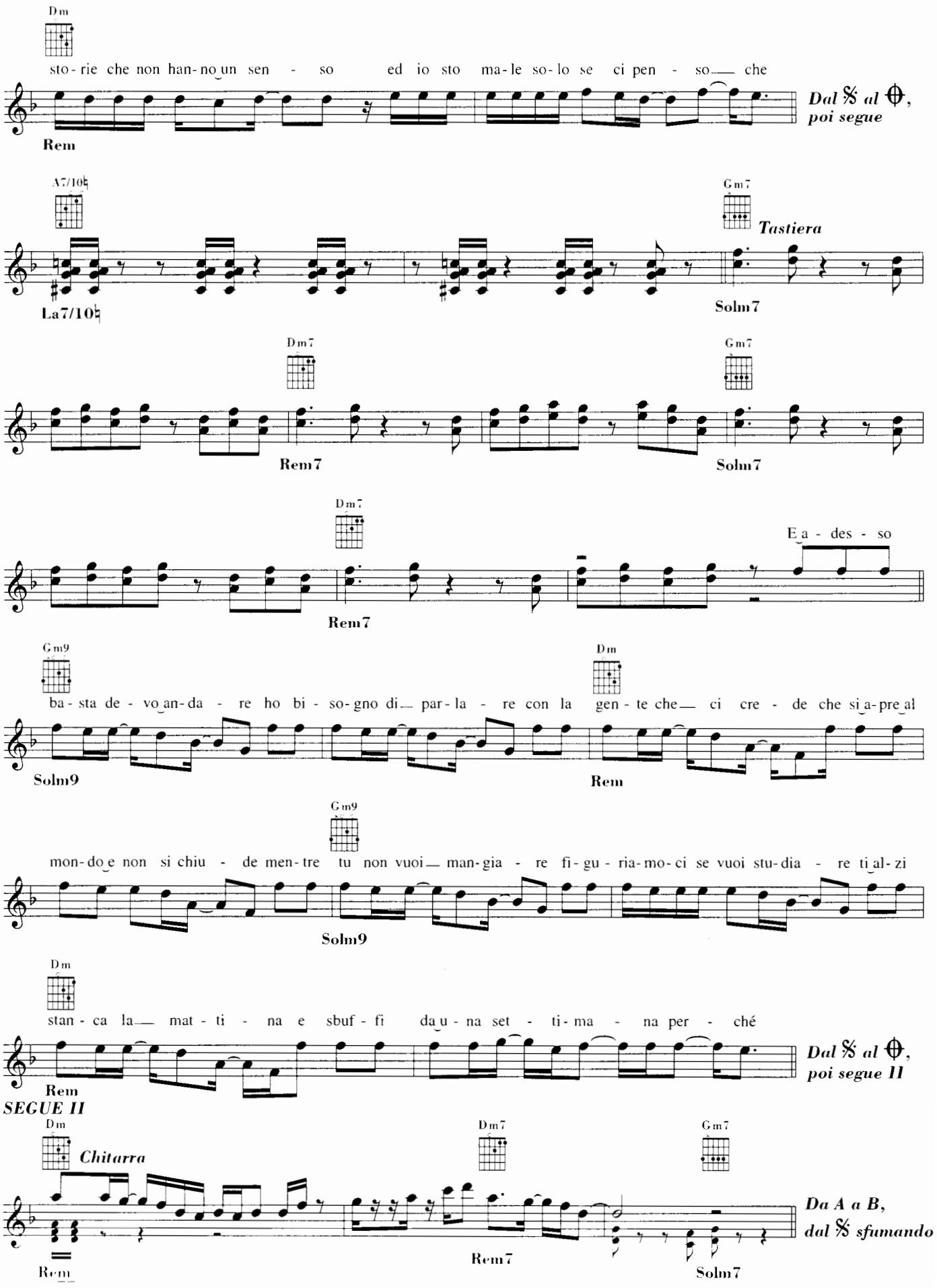
Dm
sto - rie che non han - no un sen - so ed io sto ma - le so - lo se ci pen - so che
Rem
Dal 𝄋 al ⊕, poi segue
A7/10♮
La7/10♮
Gm7
Tastiera
Solm7
Dm7
Rem7
Gm7
Solm7
Dm7
Rem7
E a - des - so
Gm9
ba - sta de - vo an - da - re ho bi - so - gno di par - la - re con la
Solm9
Dm
gen - te che ci cre - de che si a - pre al
Rem
Gm9
mon - do e non si chiu - de men - tre tu non vuoi man - gia - re fi - gu - ria - mo - ci se vuoi stu - dia - re ti al - zi
Solm9
Dm
stan - ca la mat - ti - na e sbuf - fi da u - na set - ti - ma - na per - ché
Rem
Dal 𝄋 al ⊕, poi segue II
SEGUE II
Dm
Chitarra
Rem
Dm7
Rem7
Gm7
Solm7
Da A a B, dal 𝄋 sfumando